

INNOVACIÓN DE PLAN PARCIAL DE ORDENACIÓN DEL SUS- PUE-1 DEL PGOU DE MOTRIL(GRANADA)		
PROMOTOR:	JUNTA DE COMPENSACIÓN DEL PUE-1	PLANO Nº: 1.6.2
PLANO:	INFRAESTRUCTURAS Y SERVICIOS EXISTENTES PLUVIALES	ESCALA: 1/5.000
		FECHA: SEPTIEMBRE 2022
FERNANDO VALLEJO FERNANDO VALLEJO MONTES arquitecto C/ Cero de los Machos, 38, Bajo B, 18008 Granada www.fernando-vallejo.com		Solvit proyectos BELEN GARCÍA NAVARRETE/ INMACULADA DE LA CRUZ CAMBL C/ Aben Humayo, nº 11, Edificio Zurbarán, local 4, 18005 Granada www.solvitproyectos.es

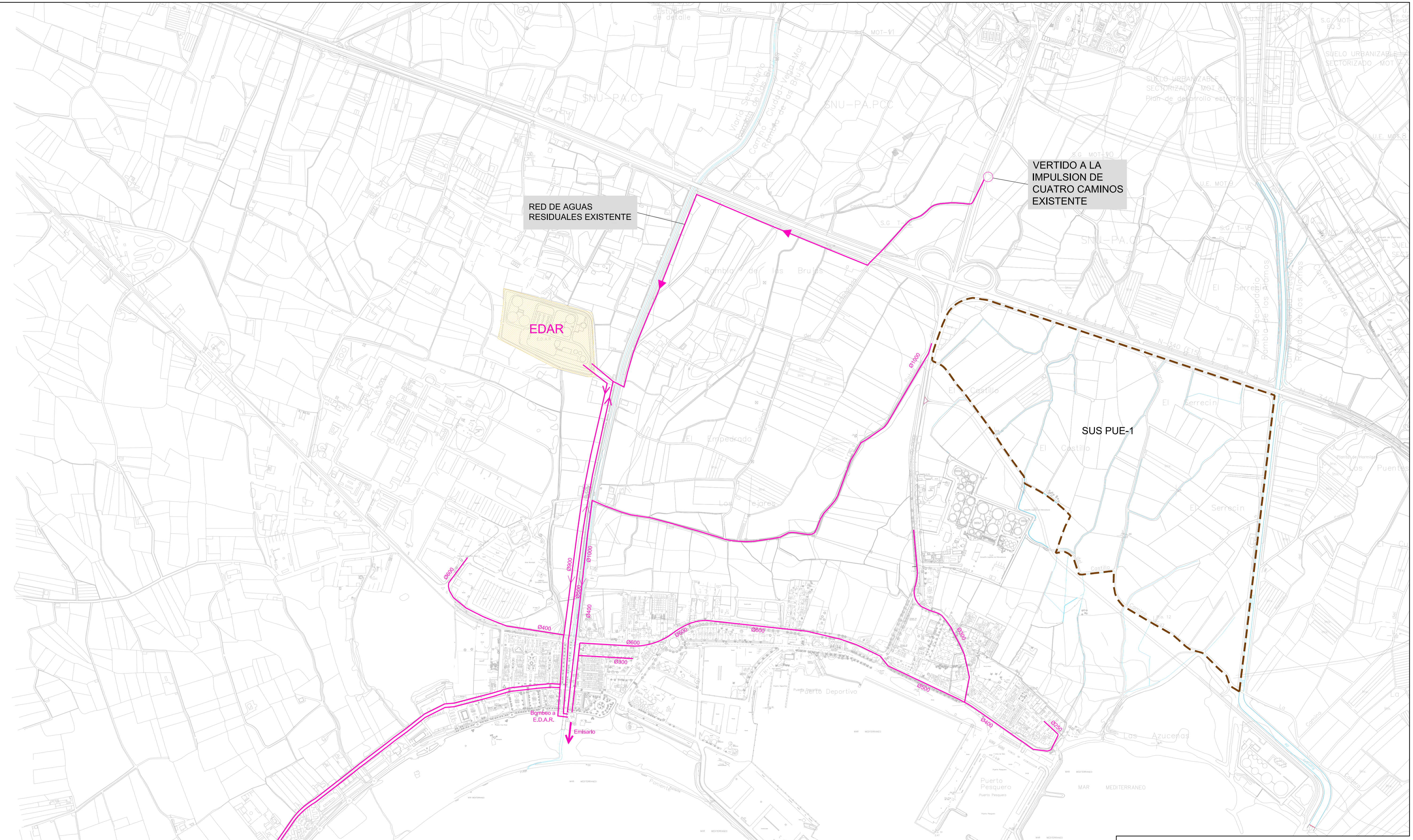

RED DE AGUAS RESIDUALES EXISTENTE

EDAR

VERTIDO A LA IMPULSION DE CUATRO CAMINOS EXISTENTE

SUS PUE-1

LEYENDA SANEAMIENTO

	LÍMITE SECTOR
	RED DE AGUAS RESIDUALES EXISTENTE

INNOVACIÓN DE PLAN PARCIAL DE ORDENACIÓN DEL SUS- PUE-1 DEL PGOU DE MOTRIL(GRANADA)

PROMOTOR: JUNTA DE COMPENSACIÓN DEL PUE-1	PLANO Nº: 1.6.3
PLANO: INFRAESTRUCTURAS Y SERVICIOS EXISTENTES SANEAMIENTO	ESCALA: 1/5.000
FECHA: SEPTIEMBRE 2022	

FERNANDO VALLEJO MONTES arquitecto
C/ Cero de los Machos, 38, Bajo 8, 18008 Granada
www.fernando-vallejo.com

ANA JERÓNIMO RUIZ arquitecta
C/ Camino de Bonda, nº 187, portal 2, 1ª A, 18003 Granada



Solvit proyectos

BELEN GARCÍA NAVARRETE/ INMACULADA DE LA CRUZ CAMBLI
C/ Aben Humayo, nº 11, Edificio Zurbarán, local 4, 18005 Granada
www.solvitproyectos.es

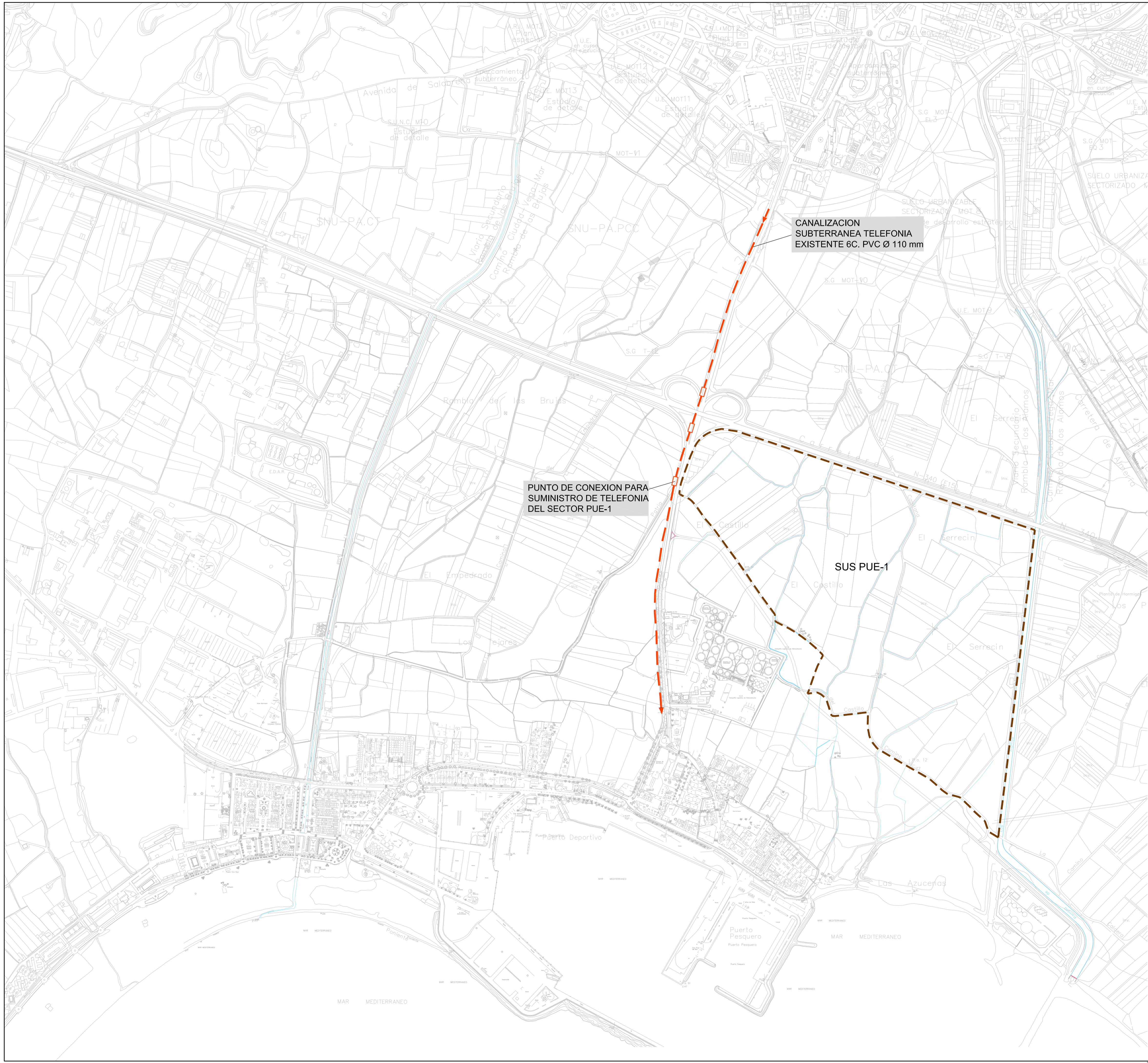

CANALIZACION SUBTERRANEA TELEFONIA EXISTENTE 6C. PVC Ø 110 mm

PUNTO DE CONEXION PARA SUMINISTRO DE TELEFONIA DEL SECTOR PUE-1

SUS PUE-1

LEYENDA TELECOMUNICACIONES	
	LÍMITE SECTOR
	CÁMARA DE REGISTRO DE TELEFONIA EXISTENTE
	CANALIZACION SUBTERRANEA TELEFONIA EXISTENTE. 6C. PVC Ø 110 mm.





INNOVACIÓN DE PLAN PARCIAL DE ORDENACIÓN DEL SUS- PUE-1 DEL PGOU DE MOTRIL(GRANADA)		
PROMOTOR:	JUNTA DE COMPENSACIÓN DEL PUE-1	PLANO Nº: 1.6.4
PLANO:	INFRAESTRUCTURAS Y SERVICIOS EXISTENTES TELECOMUNICACIONES	ESCALA: 1/5.000
		FECHA: SEPTIEMBRE 2022

<p>FERNANDO VALLEJO arquitecto C/ Cero de los Machos, 38. Bajo 8. 18008 Granada www.fernando-vallejo.com</p> <p>ANA JERÓNIMO RUIZ arquitecta C/ Camino de Bonda, nº 187, portal 2, 1º A. 18003 Granada</p>	 Solvit proyectos BELEN GARCÍA NAVARRETE/ INMACULADA DE LA CRUZ CAMBL C/ Aben Humayo, nº 11, Edificio Zurbarán, local 4. 18005 Granada www.solvitproyectos.es
--	--

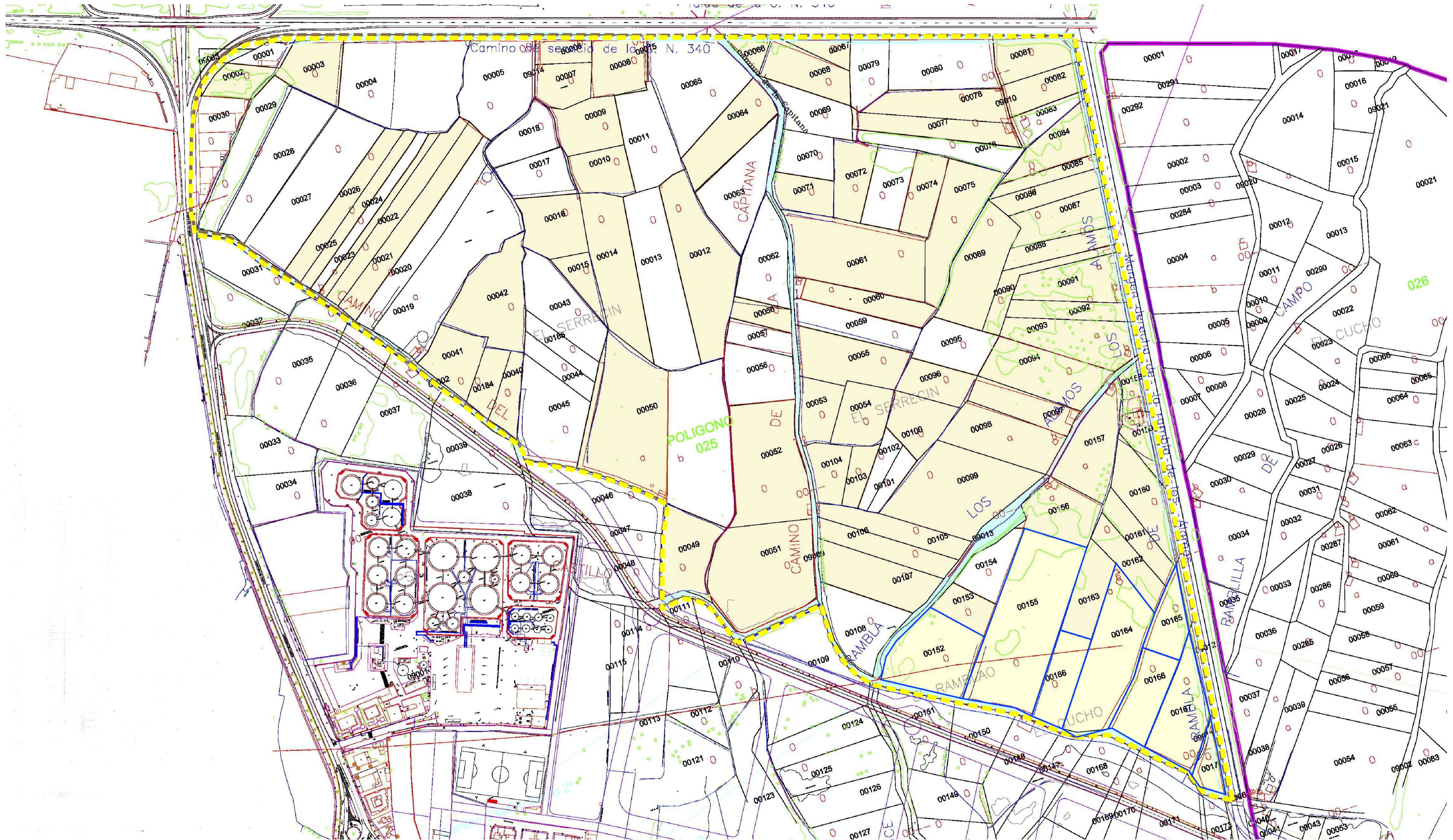

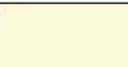
INNOVACIÓN DE PLAN PARCIAL DE ORDENACIÓN DEL SUS- PUE-1 DEL PGOU DE MOTRIL(GRANADA)		
PROMOTOR:	JUNTA DE COMPENSACIÓN DEL PUE-1	PLANO Nº: 1.6.6
PLANO:	INFRAESTRUCTURAS Y SERVICIOS EXISTENTES ACEQUIAS	ESCALA: 1/3.000
		FECHA: SEPTIEMBRE 2022
FERNANDO VALLEJO <small>FERNANDO VALLEJO MONTES arquitecto C/ Cero de los Machos, 38, Bajo 8.18008 Granada www.fernando-vallejo.com</small>		Solvit proyectos <small>BELEN GARCIA NAVARRETE/ INMACULADA DE LA CRUZ CAMBL C/ Aben Humeya, nº 11, Edificio Zurbarán, local 4. 18005 Granada www.solvitproyectos.es</small>
ANA JERÓNIMO RUIZ <small>ANA JERÓNIMO RUIZ arquitecta C/ Camino de Honda, nº 187, partid 2, 1º A.18003 Granada</small>		



	PARCELAS DE AVRA <i>Agencia de Vivienda y Rehabilitación de Andalucía</i>	293.968,64 M ²
	PARCELAS DE LA AUTORIDAD PORTUARIA	46.914,55 M ²
	PARCELAS DE OTROS PROPIETARIOS	180.960,87 M ²
	CAMINOS Y ESPACIOS PÚBLICOS	21.907,94 M ²
	TOTAL	543.752,00 M²

INNOVACIÓN DE PLAN PARCIAL DE ORDENACIÓN DEL SUS- PUE-1 DEL PGOU DE MOTRIL(GRANADA)

PROMOTOR: JUNTA DE COMPENSACIÓN DEL PUE-1	PLANO Nº: 1.7
PLANO: PLANO CATASTRAL. PROPIEDADES	ESCALA: 1/2.000
	FECHA: SEPTIEMBRE 2022

FERNANDO VALLEJO arquitecto
C/ Cerro de los Machos, 38, bajo 8. 18008 Granada
www.fernando-vallejo.com

ANA JERÓNIMO RUIZ arquitecta
C/ Camino de Bonda, nº 187, planta 2. 1º A. 18003 Granada

Solvit proyectos
BELEN GARCIA NAVARRETEJ INMACULADA DE LA CRUZ CAMBL
C/ Alben Humayo, nº 11, Edificio Zurbarán, local 4. 18005 Granada
www.solvitproyectos.es

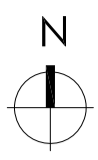
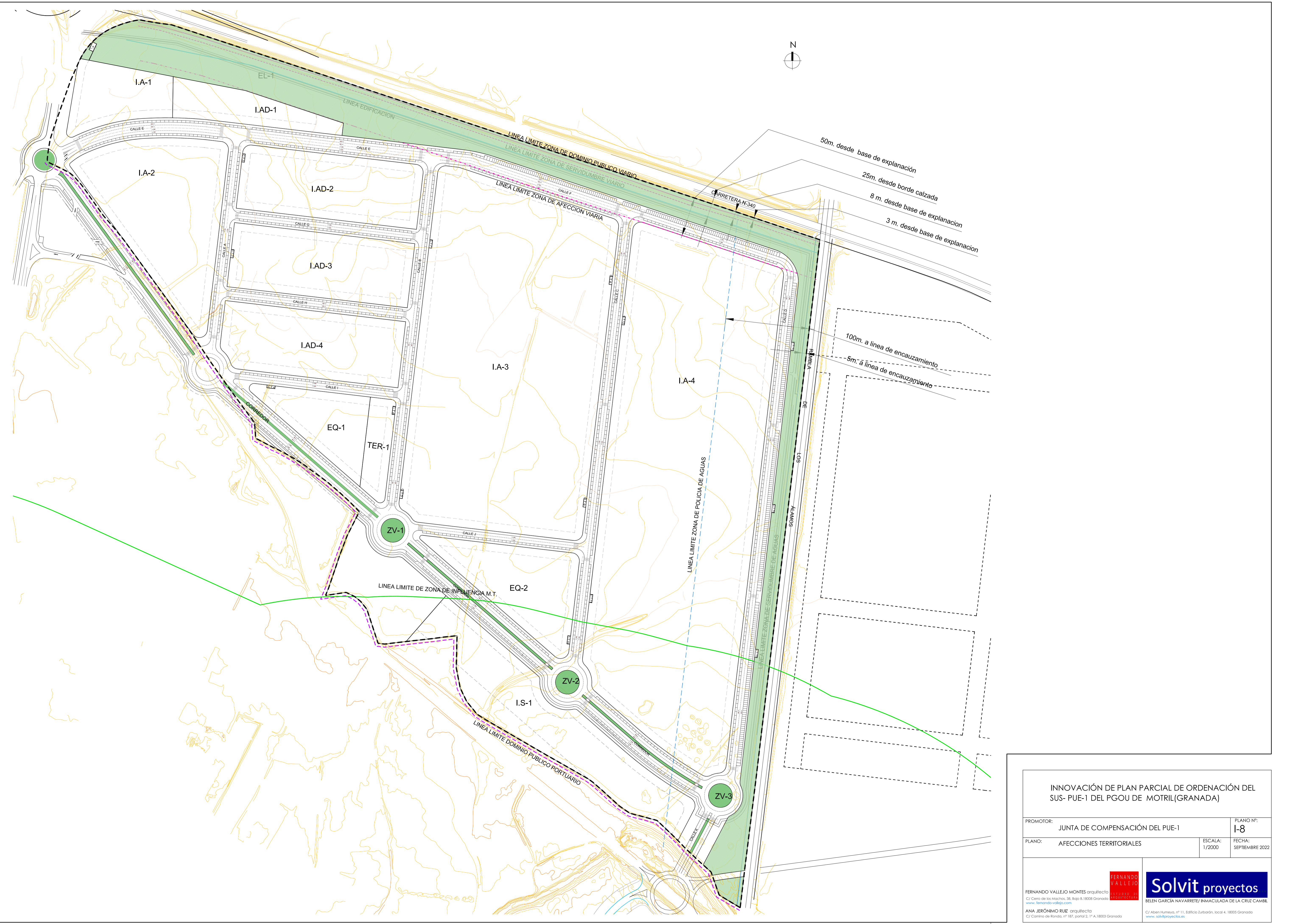

INNOVACIÓN DE PLAN PARCIAL DE ORDENACIÓN DEL
SUS- PUE-1 DEL PGOU DE MOTRIL(GRANADA)

PROMOTOR:	JUNTA DE COMPENSACIÓN DEL PUE-1	PLANO Nº:	I-8
PLANO:	AFECCIONES TERRITORIALES	ESCALA:	1/2000
		FECHA:	SEPTIEMBRE 2022

FERNANDO VALLEJO MONTES arquitecto
C/ Cerro de los Machos, 38, Bajo 8, 18008 Granada
www.fernandovallejo.com



Solvit proyectos
BELEN GARCÍA NAVARRETE/ INMACULADA DE LA CRUZ CAMBL

ANA JERÓNIMO RUIZ arquitecta
C/ Camino de Bonda, nº 187, portal 2, 1º A, 18003 Granada

C/ Aben Humayo, nº 11, Edificio Zurbarán, local 4, 18005 Granada
www.solvitproyectos.es